

# ひまわり便り

2016年3月発行

花のつぼみがふくらみかけてきましたが、いかがお過ごしでしょうか。  
卒園・入園……、新しい門出にわくわくする季節ですね。



さて、私共の得意とする所は、**保育園様の改修工事・営繕工事**です。  
どこの業者さんに頼めばいいのかわからない、そんな困り事がありましたら、  
お気軽にご相談ください。

今回は防災のお話。皆さまの保育園での防災は大丈夫でしょうか。  
N保育園様の取り組みをご紹介します。



高所からの落下物防止のため、耐震  
ベルトを取り付けました。  
毎日の使い勝手も考えベルトを採用。

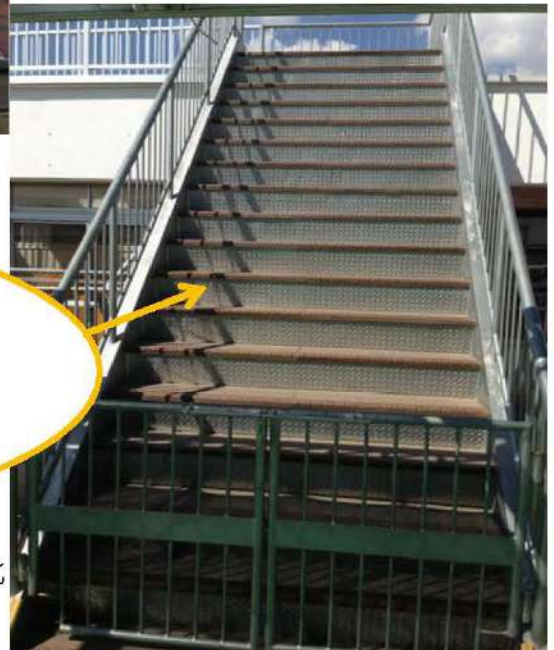

海岸や川が近くにあり、津波の心配があっ  
たので、屋上に避難する階段を設置しました。  
サビに強い亜鉛メッキ製ですが、裸足で避  
難することを想定し、床にはゴムチップが  
張ってあります。

その他、保育園で考えられる防災対策は、建物の耐震性強化  
だけでなく、家具やピアノなどの固定、家具の扉が空いて  
中身が飛び出さないために耐震ラッチの取り付け、  
避難経路の確保です。1年に1回は見直しておきたい課題です。

**チラシがご不要な場合は、お手数ですが下記までご連絡お願いいたします。**



## ひまわり建築工房 合同会社

代表社員 池田孝生 E-mail: takao.himawari@gmail.com

名古屋市昭和区川名町3-11

TEL 052-880-8959 FAX 052-880-2141

他事業内容:木造戸建住宅 耐震工事、介護保険による住宅改修